Fomentado por:

Ministerio Federal de Economía y Protección del Clima

en virtud de una decisión del Bundestag alemán

Energy Partnership Chile-Alemania

Una Energy Partnership es una cooperación intergubernamental de alto nivel en el sector energético, que Alemania mantiene con más de 25 países en todo el mundo. El objetivo de estas alianzas es fomentar la transición energética sostenible.

La Energy Partnership Chile-Alemania inició oficialmente en el mes de abril de 2019, donde el Ministerio Federal de Economía y Protección del Clima de Alemania (BMWK) y el Ministerio de Energía de Chile (MEN) firmaron el acuerdo de cooperación. Esta Alianza tiene una secretaría a tiempo completo en Santiago de Chile a cargo de la GIZ (Deutsche Gesellschaft für Internationale Zusammenarbeit GmbH), como ejecutora de proyectos.

Nuestros Ejes de Trabajo

1

APOYAR AL DIÁLOGO POLÍTICO

A través del diálogo político intergubernamental de alto nivel, ambos socios de la Energy Partnership han acordado intensificar la cooperación en los siguientes temas:

Estrategias de salida del carbón | Innovaciones para la carbono neutralidad | Eficiencia energética | Equidad de género | Digitalización | Expansión de la transmisión | Hidrógeno

En este contexto se instalaron dos grupos de trabajo: "Carbon Neutral Innovations" y "Coal Phase-out, Renewables Phase-in". La elaboración de estudios técnicos fundamentan los diálogos.

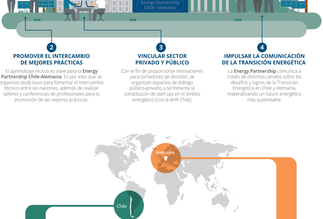

2

PROMOVER EL INTERCAMBIO DE MEJORES PRÁCTICAS

El agrupamiento incluye el eje clave para la **Energy Partnership Chile-Alemania**. Es por esto que se organizan study tours para fomentar el intercambio de mejores prácticas, seminarios, talleres y conferencias de profesionales para la promoción de las mejores prácticas.

3

VINCULAR SECTOR PRIVADO Y PÚBLICO

Con el fin de proporcionar innovaciones para tomadores de decisión, se organizan espacios de diálogo intersectoriales para facilitar la constitución de startups en el ámbito de energético (con la AHK Chile).

4

IMPULSAR LA COMUNICACIÓN DE LA TRANSICIÓN ENERGÉTICA

La **Energy Partnership** comunica a través de distintos canales sobre los desafíos y logros de la Transición Energética, con el fin de crear un entendimiento común sobre futuras energéticas más sustentable.

Alemania y Chile en cifras

Ambos países se encuentran en el camino hacia la carbono neutralidad para el año 2050. Alemania posee una gran economía y pretende acelerar de nuevo el crecimiento de las energías renovables. Por su parte, Chile posee un enorme potencial y crecimiento de energías renovables y ha establecido las bases institucionales para la transición energética, por lo que requiere alcanzar constantemente desafíos técnicos y estructurales. Este es el panorama que nutre la relación Chile-Alemania.

Chile

Alemania

19.70 Millones

84.48 Millones

POBLACIÓN

El consumo de energía es directamente proporcional al crecimiento económico y demográfico. Por lo anterior, Chile y Alemania han aumentado la búsqueda de soluciones para demanda en base a energías renovables siendo pioneros en sus respectivas regiones del mundo.

4.2 t CO_2 eq per cápita

7.2 t CO_2 eq per cápita

EMISIONES DE CO_2 eq

Las emisiones de GEI per cápita de Chile son más bajas que las de Alemania. Sin embargo, el país latinoamericano es altamente vulnerable a las consecuencias del cambio climático. Alemania también está comprometida con la descarbonización y reducir las emisiones per cápita aún más rápido.

1.2 kW per cápita

2 kW per cápita

CAPACIDAD DE ENERGÍA RENOVABLE

Alemania es un país líder en cuanto a capacidad instalada de energía renovable per cápita. Chile ha mostrado un rápido crecimiento en los últimos años.

80% Metas para 2030 (Energías Renovables)

80% Metas para 2030 (Energías Renovables)

OBJETIVOS DE ENERGÍA RENOVABLE

Para transformar el sector energético, Chile ha establecido sus objetivos para el periodo 2025-2050 en la Estrategia Climática de Largo Plazo (ECLP), mientras que la nueva coalición gubernamental en Alemania ha comprometido acelerar su propio crecimiento de carbón para el año 2030.

Chile

Alemania

37% Fósil

63% Renovable

60% Renovable

40% Fósil/Nuclear

GENERACIÓN DE ELECTRICIDAD 2023

La integración de energías renovables variables en la red eléctrica es un desafío técnico. Alemania ha logrado un alto porcentaje de energías renovables constantemente con Chile. El mayor reto, ambos países seguirá aumentando la cuota de energía eólica y solar, con un potencial prometedor de biomasa/biogás y geotermia. centrales hidroeléctricas en las zonas no afectadas por el aumento de la aridez.

19% **53,6%** Energía Eólica

30,9% **20,6%** Energía Solar

3,2% **17,8%** Biomasa

46,1% **8%** Energía Hidroeléctrica y Mini Hidro

0,8% Energía Geotérmica

Fuente Chile: Comité Nacional de Estadísticas, Comisión Nacional de Energía y Agencia Internacional de Energías Renovables (IRENA). Año utilizado basados en NDCs, Estrategia Climática de Largo Plazo.

Fuente Alemania: Agencia Federal de Redes (Bundesnetzagentur) y Agencia Federal de Medio Ambiente (Umweltbundesamt). Año utilizado basados en NDCs. Actualizado a agosto 2023.

Contribución de la Energy Partnership Chile-Alemania a la transición energética

Lograr la descarbonización de la matriz energética es una tarea ardua y de largo plazo, que requiere un trabajo constante y coordinado en distintas materias. Todos los esfuerzos se combinan para promover un diálogo bilateral horizontal y ambicioso.

2019

Diciembre 2019
• COP 25 Madrid: Reunión bilateral de alto nivel entre el Ministerio de Energía y Protección del Clima de Alemania (BMWK) y el Ministerio de Energía de Chile

April 2019
• Comienzos de la EP: Firma del acuerdo entre el Ministerio de Energía, Economía y Protección del Clima de Alemania (BMWK) y el Ministerio de Energía de Chile

• Lanzamiento de rondas de negocios (B2G) privadas con empresas alemanas y chilenas, donde se discuten temas de energía y tecnología con participantes de ambos países (con AHK Chile)

2020

Enero 2020
• Primer comité directivo: A nivel ministerial se definen las líneas de trabajo, actividades conjuntas para éste y los próximos años.

Septiembre 2020
• Gira Tecnológica Hidrógeno (Virtual)

Diciembre 2020
• Working Groups "Carbon Neutral Innovations" & "Coal Phase-out, Renewables Phase-in"

2021

Noviembre 2021
• Gira Tecnológica Hidrógeno y Electromovilidad (Virtual)
• Conferencia Clean Energy Ministerial/Mission Innovation

Septiembre 2021
• Feria "Energía + Mujer"

Junio 2021
• 1er Local Business Council

Mayo 2021
• Gira Tecnológica Hidrógeno y Electromovilidad (Virtual)
• Conferencia Clean Energy Ministerial/Mission Innovation

Marzo 2021
• Comité directivo
• Conferencia internacional "Berlin Energy Transition Dialogue"

Diciembre 2021
• Working Groups "Carbon Neutral Innovations" & "Coal Phase-out, Renewables Phase-in"

2022

Octubre 2021
• "Start-Up Energy Challenge Chile & Alemania"

Julio 2021
• Webinar "Tecnologías de Carbon Capture y su potencial en Chile"

Junio 2021
• Chile y Alemania firman acuerdo para impulsar el hidrógeno verde

Marzo 2022
• Conferencia internacional "Berlin Energy Transition Dialogue"
• Webinar IRA + Mujeres en Hidrógeno Verde

Mayo 2022
• Conferencia "Women Powering Hydrogen"

Junio 2022
• Gira Tecnológica Hidrógeno y Almacenamiento

Septiembre 2022
• Gira Tecnológica Hidrógeno y Almacenamiento

2023

Noviembre 2022
• Tercer comité directivo

Marzo 2023
• Conferencia internacional "Berlin Energy Transition Dialogue"
• Acuerdo sobre Task Force "Carbono Neutralidad y Mitigación"

Octubre 2023
• Task Force sobre financiamiento, financiamiento para el mercado de hidrógeno verde
• Task Force sobre resiliencia en infraestructura crítica

Septiembre 2023
• Energy Challenge Chile
• Industria Yarne Changers

Julio 2023
• Webinar Hidrógeno Verde

Junio 2023
• Gira Tecnológica Transición Energética a Alemania

Mayo 2023
• 1 Conferencia Internacional Capacidades de Cambio/Impodernamiento, Género y Energía

2024

Meta a largo plazo
Chile alcanzará la Carbono Neutralidad

2030

Estudios realizados

La Energy Partnership elabora y coordina distintos estudios técnicos para apoyar la transición energética en Alemania y Chile, a la vez que impulsa e inspira a los países vecinos.

Prospection in Energy Digitalization in Chile

Diciembre 2020

El estudio analítico presenta una interesante oportunidad para crear valor combinando entre la tecnología digital, las personas y la estrategia empresarial, a través de la forma en que conducimos y consumimos electricidad. Como resultado, identificamos un gran número de casos de efecto invernadero, además de fomentar la descentralización.

Este estudio apoya la Estrategia Nacional de Digitalización de Chile.

Conditions and opportunities of Green Hydrogen Trade from Chile to Germany and Japan

Febrero 2021

El presente documento la sólida posición en la que se encuentra Chile para convertirse en un exportador relevante de hidrógeno verde. Chile podría suministrar hidrógeno verde y sus derivados (metanol y amoníaco) a Alemania y Japón, contribuyendo significativamente a la meta de la demanda de un país industrializado como Alemania.

Energy Transition and Enterpreneurship

Marzo 2021

La transición tiene el potencial de reducir significativamente las emisiones de CO2 a nivel mundial y, por lo tanto, ser la herramienta más eficaz para cumplir con los objetivos del Acuerdo de París. Este estudio de AHK Chile analiza el papel que tiene el emprendimiento en la transición energética. Presenta los ecosistemas empresariales de Chile y Alemania, así como como los aceleradores, incubadoras y las oportunidades de cooperación.

Análisis de la captura de carbono para la producción de combustibles sintéticos en Chile

Abril 2021

Un gran potencial de uso de la tecnología de Captura de Carbono la Captura Directa de Aire en los sectores industriales de Chile. Identifica las fuentes de carbono rentables en Chile y analiza dónde podrían instalarse las fuentes de CO2 para la producción de combustibles sintéticos neutros en carbono.

Phasing Out Coal in Chile and Germany

Junio 2021

El estudio identifica las medidas claves para acelerar la salida de carbón en Chile, en el marco de la transición vez justa. Alemania, compara las estrategias de salida de carbón y las comisiones de trabajo de Chile y Alemania.

Requirements for the production and export of Green-sustainable Ammonia

Diciembre 2021

Compara criterios obligatorios y voluntarios para la exportación de amoníaco verde a Europa y presentan los resultados de una encuesta realizada a los potenciales compradores alemanes.

Regulación y normativa de proyectos de Calor y Frío

Agosto 2022

El estudio tiene por objetivo analizar e identificar la normativa y regulación nacional, internacional y su comparación con la regulación internacional para aplicaciones de calor y frío que hagan uso de energías renovables, ni que permitirá la identificación de brechas, vacíos de actualización y mejor de la regulación actual en Chile.

Análisis del impacto de las estrategias de descarbonización en las tarifas eléctricas

Septiembre 2023

El objetivo de este estudio fue desarrollar una herramienta que permita analizar el impacto a nivel final de las distintas tarifas de los clientes regulados hasta el año 2060.

Análisis de Infraestructura resiliente a la crisis climática para el sector energético

Septiembre 2023

Análisis del estado actual de resiliencia climática en la política pública, legislación y normativas del sector energético eléctrico y combustibles, recomendación de acciones para avanzar en resiliencia climática y propuesta de una metodología para incorporar la resiliencia climática en la formulación de proyectos del sector energético.

El rol del almacenamiento en el proceso de transición energética del Chile y los factores que influyen en su desarrollo

Noviembre 2023

Análisis de costos, beneficios, fuentes de riesgo, servicios de red y precios y medidas de incentivo para las siguientes tecnologías de almacenamiento baterías, una comprimido, hidrógeno verde, almacenamiento térmico de potencia y batería de Carnot.

Más publicaciones del Programa de Energías Renovables de la GIZ Chile

Publicado por:
Energy Partnership Chile-Alemania
Ministerio Federal de Economía y Protección del Clima (BMWK)
Bundesministerium für Wirtschaft und Klimaschutz

Marchant Pereira 150
7500000 Providencia, Chile
Responsable: Dennis Schönemeyer

Dirección de la GIZ Bonn y Eschborn, Dag-Hammarskjöld-Weg 1-5
65760 Eschborn, Alemania

Diseño: Ximena Ramírez
Fotografías: Energy Partnership Chile-Alemania

www.giz.de
www.energypartnership.cl
energychile@giz.de

La información contenida en esta publicación es de Energy Partnership Chile-Alemania, la cual no refleja necesariamente la posición de la GIZ o de los gobiernos de Chile y Alemania.